新美術界

十六

Digitized by the Internet Archive
in 2017 with funding from
Getty Research Institute

https://archive.org/details/shinbijutsukai168800

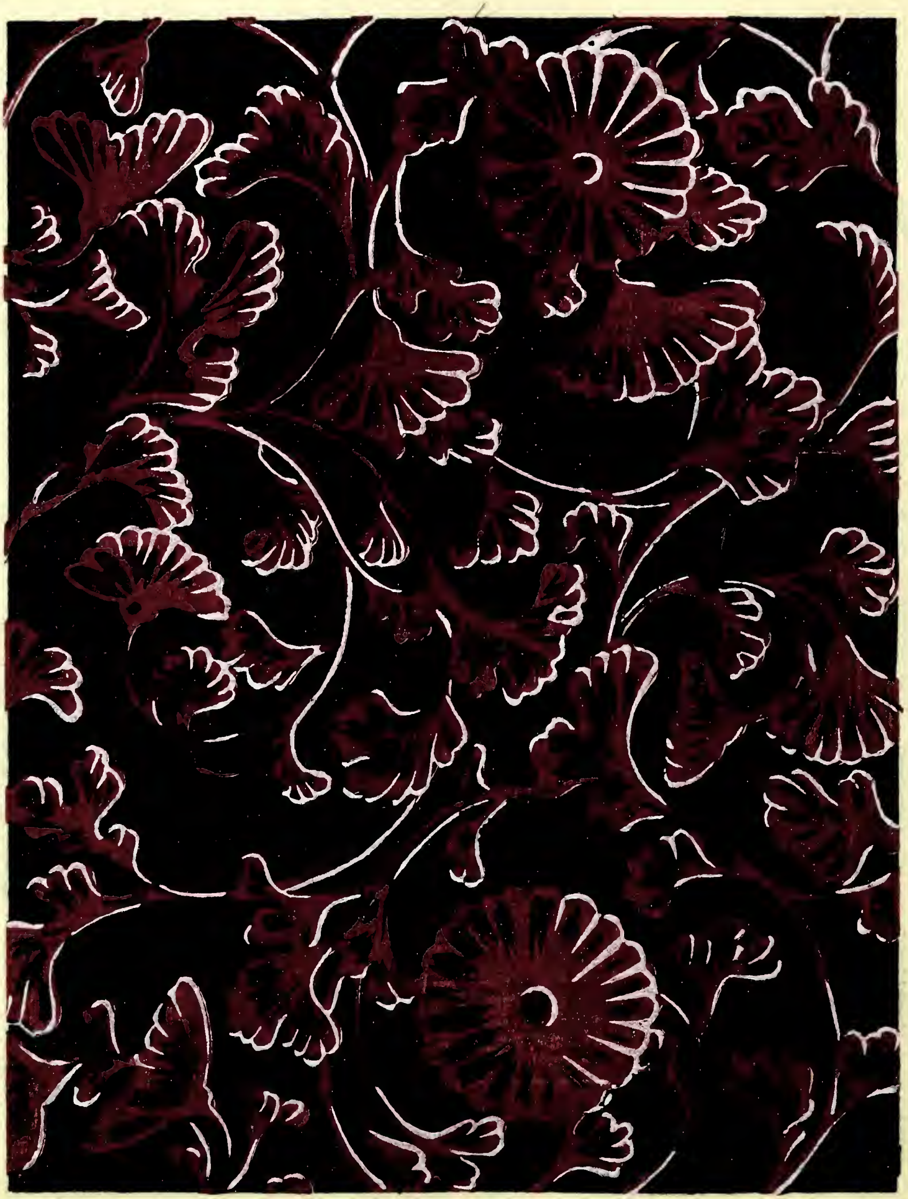

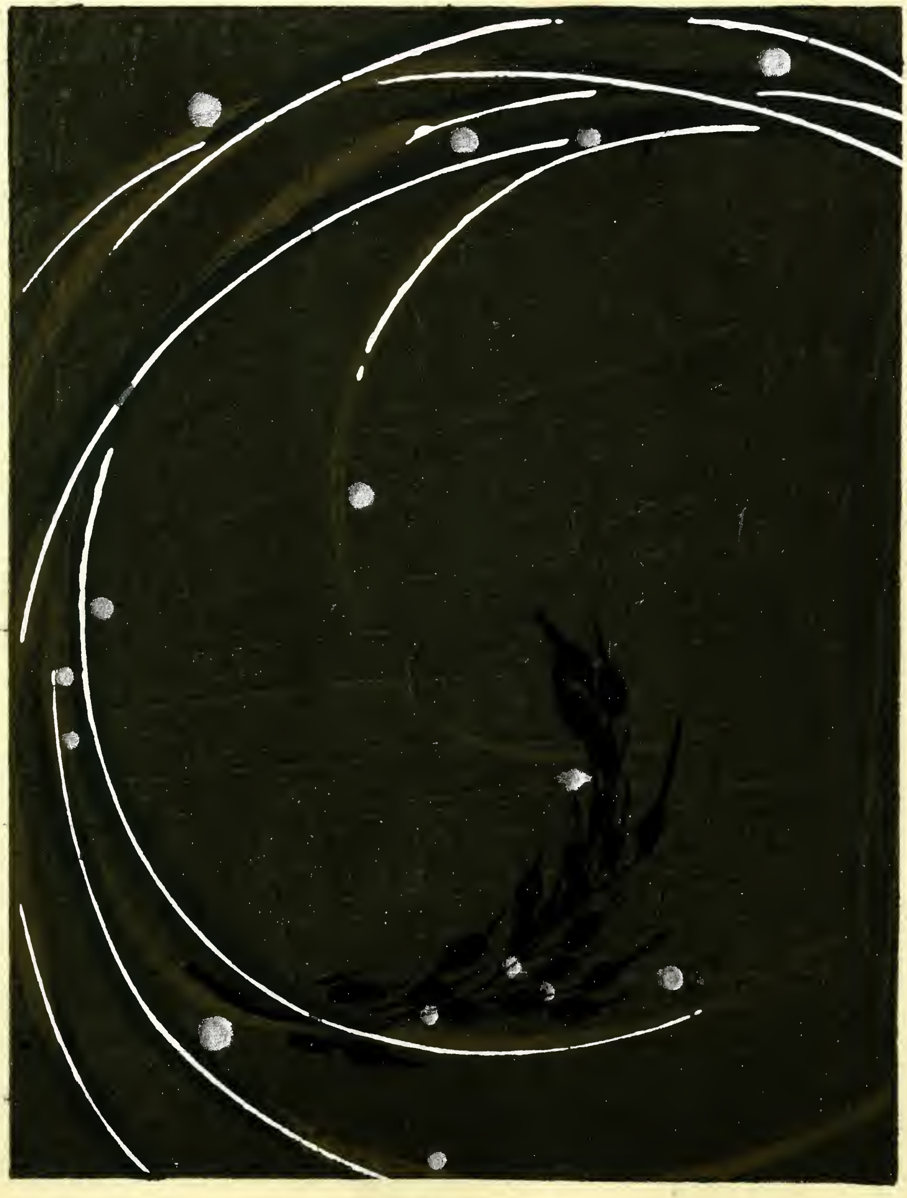

概則

發行日　毎月一日ノ事

定價　一册金參拾五錢（郵税貳錢）

前金　六册分金貳圓〇四錢（郵税拾貳錢）

同　十二册分金參圓九拾六錢（郵税貳拾四錢）

郵券代用　定價一割增ノ事（貳錢券ニ限ル）

郵便爲替　京都寺町二條郵便局へ御振込ノ事

發送方法　前金領收セサレハ發送セス前金切ノ上後金御拂込無之節ハ繼續發送不仕候事

前金御拂込ノ際ハ必ス郵税共御送金ノ事

明治三十五年五月二十八日内務省許可
同　三十六年十月一日印刷發行

著作者　京都市上京區寺町通二條南入二十五番戸　古谷紅麟

發行兼印刷者　京都市上京區寺町通二條南入四十六番戸　芸艸堂第一工場主　山田直三郎

印刷者　山崎安太郎

不許復製

發行所　京都市寺町通二條南入　美術書肆　山田芸艸堂（電話貳百九拾番）

賣捌所
東京市神田連雀町　畫報社
同　神田新石町　東陽堂支店
大阪博勞町四丁目　嵩山堂本店
同　本町四丁目　忠雅堂
名古屋玉屋町一丁目　靜觀堂
同　玉屋町三丁目　東壁堂

SHIN-BIJUTSUKAI,

THE NEW MONTHLY MAGAZINE

OF

VARIOUS DESIGNS

BY

THE FAMOUS ARTISTS

OF TO-DAY.